

Zelte, Tische, Stühle, Toiletten

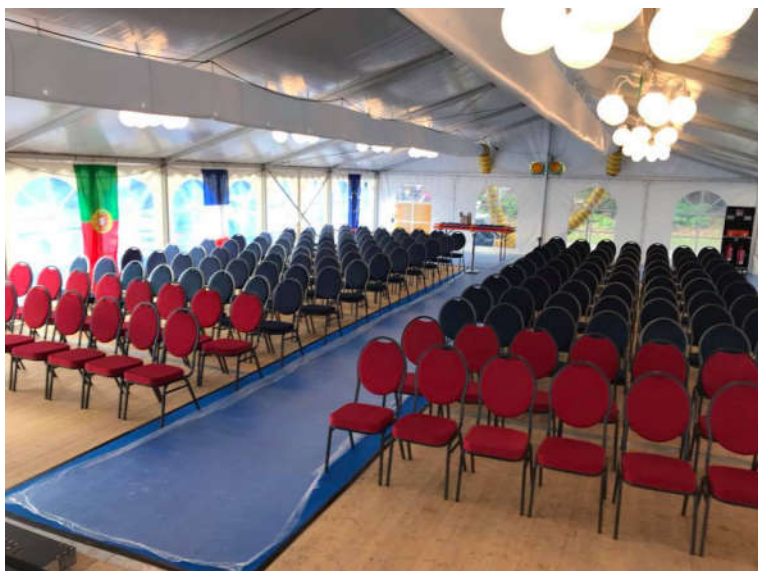

Katalog gültig ab 15.03.2020, alle vorherigen Kataloge / Preislisten verlieren ihre Gültigkeit.
Alle angegebene Preise enthalten die gesetzliche Mehrwertsteuer in Höhe von derzeit 19 %.

Markus Reinshagen
MR Veranstaltungstechnik
Wipperauer Str. 21b
42699 Solingen

FON 0212 / 59 89 751

Inhaltsverzeichnis

Faltzelt 3 x 6 m	2
Festzelt 4 + 6 m Giebelbreite, bis 21m Länge	3
Festzelt 10 m Giebelbreite, bis 39m Länge	5
Teppichböden für Zelte und Hallen	7
Heiztechnik	8
Tische, Stühle, Hussen, Sonnenschirm.....	11
Toilettenwagen	15
Vertragsbedingungen	16

Faltzelt 3 x 6 m

Faltzelt 3m x 6m Edelstahl in weiss



V2A Edelstahl-Gestell und Dach- und Seitenplanen aus AIRTEX® Gewebe, das sich durch gute UV- und Wasserdruckbeständigkeit, hohe Reißkraft und seine pflegeleichte Langlebigkeit auszeichnet. Seitenteile 3 m mit Fenster, 6m ohne

Name	Art. Nummer	Tagesmiete	jeder weitere Tag	Fr. - Mo. pauschal
FZ3x6VA	2009	60,00 EUR	20,00 EUR	100,00 EUR

Faltzelt 3m x 6 m Aluminium in weiß



ALu-Gestell 42 mm Hexagon-Standfüße, Dach- und Seitenplanen aus Pro Polyesterplane mit PVC-Beschichtung (330 g/m²) hohe Reißkraft und seine pflegeleichte Langlebigkeit auszeichnet. UV50, Seitenteile 3 m Länge 3m 4 x mit Fenster, 2 mit Eingang aufrollbar

Name	Art. Nummer	Tagesmiete	jeder weitere Tag	Fr. - Mo. pauschal
FZ3x6ALU	2009/1	60,00 EUR	20,00 EUR	100,00 EUR

Festzelt 4 + 6 m Giebelbreite, bis 21m Länge

Festzelt 4 m oder 6 m Giebelbreite



Spannweite 4,00m oder 6,00m
 Länge von 6,00m bis 12,00m
 Binderabstand 3,00m
 Dachneigung 18 Grad
 Seitenhöhe 2,25m, Firsthöhe 3,10m bzw. 3,25 m
 Planenverkleidung aus beidseitig
 PVC-Beschichtetem Gewebe, 650 g/m²
 UV-beständig, schwerentflammbar nach
 DIN 4102, B 1
 Farbe weiß, rundum Rundsprossenfesten

Leuchtern,
 Notausgangsbeleuchtung und Notbeleuchtung

Ab Größe 6m x 9m muss eine Abnahme durch das
 örtliche Bauamt erfolgen.
 Kosten gehen zu Lasten des Auftragsgebers.

HÖHENAUSGLEICH BEI ABFALLENDEN
 UNTERGRUND - ab 1,00 Euro/qm

Holz - Fußboden mit Stahlunterkonstruktion
 22,5mm Fishtenplatten, belastbar bis 350 kg/m²

alle Preise für bis zu 3 Nutztage, einschl. liefern bis
 20 km, Auf- und Abbau.

incl. Grundbeleuchtung aus 5 oder 6 armigen

Name	Art. Nummer	3-Tagesmiete	mit Systemboden
4 x 6 m	2011	180,00 EUR	290,00 EUR
4 x 9 m	2012	270,00 EUR	470,00 EUR
4 x 12 m	2013	360,00 EUR	620,00 EUR
6 x 6 m	2014	306,00 EUR	500,00 EUR
6 x 9 m	2015	459,00 EUR	740,00 EUR
6 x 12 m	2016	612,00 EUR	1.000,00 EUR
6 x 15 m	2017	765,00 EUR	1.260,00 EUR
6 x 18 m	2018	918,00 EUR	1.510,00 EUR
6 x 21 m	2019	1.070,00 EUR	1.760,00 EUR

Kunststoff - Bodenplatten



Nur für ebene Flächen geeignet

Bodenplatten 50 x 50cm
Kunststoffplatte Belastung bis 9 to.

Name	Art. Nummer	mit Verlegung	Selbstverlegung
Zeltboden PVC	2010	3,50 EUR	1,50 EUR

Festzelt 10 m Giebelbreite, bis 39m Länge

Festzelt Partyflex mini



Belastbarkeit: 350 kg/m²

Holz - Fußboden mit Stahlunterkonstruktion
22,5mm Fischtenplatten, belastbar bis 350 kg/m²

incl. Grundbeleuchtung aus 5 oder 6 armigen
Leuchtern,
Notausgangsbeleuchtung und Notbeleuchtung

Ab Größe 10m x 9m muss eine Abnahme durch das
örtliche Bauamt erfolgen.
Kosten gehen zu Lasten des Auftragsgebers.

HÖHENAUSGLEICH BEI ABFALLENDEN
UNTERGRUND - ab 1,00 Euro/qm

alle Preise für bis zu 3 Nutztage, einschl. liefern bis
20 km, Auf- und Abbau.

Spannweite 10,00m
Länge von 6,00m bis 21,00m
Binderabstand 3,00m
Dachneigung 18 Grad
Seitenhöhe 2,25m, Firsthöhe 3,87 m
Planenverkleidung aus beidseitig
PVC-Beschichtetem Gewebe, 650 g/m²
UV-beständig, schwerentflammbar nach
DIN 4102, B 1
Farbe weiß, rundum Rundsprossenfesten

Holz-Fußboden mit Stahl-Unterbau

Name	Art. Nummer	ohne Boden	mit Boden
10 x 6 m	2020	540,00 EUR	870,00 EUR
10 x 9 m	2021	810,00 EUR	1.305,00 EUR
10 x12 m	2022	1.080,00 EUR	1.740,00 EUR
10 x15 m	2023	1.350,00 EUR	2.175,00 EUR
10 x18 m	2024	1.620,00 EUR	2.610,00 EUR

10 x 21 m	2025	1.890,00 EUR	3.045,00 EUR
10 x 24 m	2026	2.160,00 EUR	3.480,00 EUR
10 x 27 m	2027	2.430,00 EUR	3.915,00 EUR
10 x 30 m	2028	2.700,00 EUR	4.350,00 EUR
10 x 33 m	2029	2.970,00 EUR	4.785,00 EUR
10 x 36 m	2030	3.240,00 EUR	5.220,00 EUR
10 x 39 m	2031	3.510,00 EUR	5.655,00 EUR

Teppichböden für Zelte und Hallen

Teppichböden, schwer entflammbar (B1, Bfl-s1)

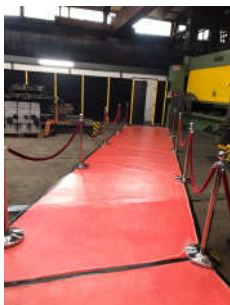

Stärke: 3 mm
 Gewicht: Polgewicht 300 g/m², Gesamtgewicht: 330 g/m²
 Oberflächenbild: Filz, glattes Oberflächenbild ohne Laufrichtung
 Rücken: Vollbad-Resine (Anti Rutsch Boden) schmutzabweisend, strapazierfähig

erhältliche Farben: grau, grau meliert, hellgrau meliert, rot, schwarz, weiß, blau, grün, pink, lila, dunkelrot

mit Schutzfolie, Rollenbreite 2,00m
 Typ: Nadelfilz Teppich (Flachfilz)
 Material: PP (Polypropylen)
 mit Schutzfolie (leicht abziehbar)

Name	Art. Nummer	ab 100m ² je m ²	Verlegung / Aufnahme einschl. Verbrauchsgüter
FF-B1	2035	2,99 EUR	3,50 EUR

Heiztechnik

Heizpilz



215 cm hoch, 76 cm lang und 76 cm breit
Stufenlose Leistungsregulierung von 5-12 kW
einstellbar
Kippschutz ab einem Neigungswinkel von 45°

Aluminiumreflektor zur Wärmeverteilung
Lackierte Bodenplatte
Durch Piezozündung auf Knopfdruck schnell und
einfach einschaltbar
Ausgestattet mit Druckminderer und Gasschlauch
Einsatzzeit je nach Gasflasche bis zu 50 Stunden
Dauerbrennzeit
Erzeugt Rundumwärme im großen Radius
12,5 Kilogramm Eigengewicht

Name	Art. Nummer	Tagesmiete	jeder weitere Tag	Mo. - Fr. pauschal
Heizpilz	2090	10,00 EUR	8,00 EUR	25,00 EUR

Pyramide Cheops Edelstahl



Mit Deutscher wasserfesten SCHOTT
Duran-Glasröhre
LEISTUNG: 10,5 kW
Geprüft vom Deutschen Brenninstitut Freiberg
Geeignet für 11 kg Gasflaschen

Name	Art. Nummer	Tagesmiete	jeder weitere Tag	Mo. - Fr. pauschal
Heizpyramide	2091	20,00 EUR	15,00 EUR	45,00 EUR

Ölheizgerät IDS-30



Luftmenge: 1150 m³/h
 Anschluss: 230 V / 50 Hz
 Stromaufnahme max.: 1,56 A
 Stromanschluss: Schuko / CEE 7/7
 Verbrauch Öl max.: 3,25 l/h
 Lufttransportschlauch-Anschluss ø: 1 x 300 mm
 Schornsteinanschluss ø: 150 mm
 Tankinhalt: 42 l
 Abmessungen L x B x H: 1175 x 400 x 605 mm
 Gewicht: 48 kg
 Ohne Diesel / Heizöl

Nennwärmeleistung: 28,8 kW
 Temperaturerhöhung ΔT : 70 °C

Name	Art. Nummer	Tagesmiete	jeder weitere Tag	Mo. - Fr. pauschal	je Liter
IDS-30	2092	50,00 EUR	25,00 EUR	90,00 EUR	
Lutte	2093	5,00 EUR	3,00 EUR	10,00 EUR	
perforierter Verteilerschlauch 5m	2100	5,00 EUR	3,00 EUR	10,00 EUR	
Heizöl	2100				Tagespreis

Ölheizgerät IDS-900



Nennwärmeleistung: 211 kW
 Temperaturerhöhung ΔT : 47 °C
 Heißluftleistung : 12.500 m³/h
 Anschluss: 230 V / 50 Hz
 Stromaufnahme max.: 12 A
 Stromanschluss: CEE 16 A blau
 Verbrauch Öl max.: 21,67 l/h
 Lufttransportschlauch-Anschluss \varnothing : 4 x 300 mm

Schornsteinanschluss \varnothing : 200 mm
 Abmaße L x B x H (mm): 2.270 x 795 x 1.440
 Gewicht: 360 kg

einschl. liefern, Aufbau, Abbau und abholen

Name	Art. Nummer	Tagesmiete	jeder weitere Tag	Fr. - Mo. pauschal	je Liter
IDS-900	2095	225,00 EUR	65,00 EUR	325,00 EUR	
Tank	2096	10,00 EUR	5,00 EUR	18,00 EUR	
Lutte 300mm	2093	5,00 EUR	3,00 EUR	10,00 EUR	
perforierter Verteilerschlauch 5m	2097	5,00 EUR	3,00 EUR	10,00 EUR	
perforierter Verteilerschlauch 10m	2098	9,00 EUR	4,50 EUR	17,00 EUR	
Heizöl	2100				Tagespreis

Tische, Stühle, Hussen, Sonnenschirm

Bierzeltgarnitur Brauereiqualität



2,20m lang,
Tisch 50 breit
Bänke 0,25m breit

Holz Orange, Gestell blau

Name	Art. Nummer	Tagesmiete	jeder weitere Tag	Fr. - Mo. pauschal	Reinigung
Bierzeltgarnitur Brauereiqualität	2040	6,50 EUR	3,00 EUR	10,00 EUR	
2cm Schaumstoffauflage	2041	0,50 EUR		0,50 EUR	
Hussenset weiss	2042	10,00 EUR			inklusive
Hussenset rot	2043	10,00 EUR			inklusive

Stehtische



Stehtisch rund
70cm oder 80 cm Durchmesser
110 cm hoch

Name	Art. Nummer	Tagesmiete	jeder weitere Tag	Fr. - Mo. pauschal	Reinigung
Stehtisch 70cm	2045	3,00 EUR	1,50 EUR	5,00 EUR	
Stehtisch 80cm	2046	3,50 EUR	1,75 EUR	5,50 EUR	
Husse weiss	2047	5,00 EUR			inklusive
Husse rot	2048	5,00 EUR			inklusive
Husse braun	2049	5,00 EUR			inklusive
Husse schwarz	2049/1	5,00 EUR			inklusive
Husse grün	2049/2	5,00 EUR			inklusive
Husse Champagner	2049/3	5,00 EUR			inklusive

Bankettische



Bankettisch eckig 1,83m x 0,76m (6 Personen)

Bankettisch rund 1,50m (7-8 Personen)

Bankettisch 1,80m Durchmesser (9-10 Personen)

Name	Art. Nummer	Tagesmiete	jeder weitere Tag	Fr. - Mo. pauschal	Reinigung
Bankettisch eckig	2050	5,00 EUR	2,50 EUR	7,50 EUR	
Damastischdecke eckig	2051	5,00 EUR			inklusive
Bankettisch rund 1,50 m	2052	9,00 EUR	4,50 EUR	12,00 EUR	
Bankettisch rund 1,80 m	2053	12,00 EUR	6,00 EUR	15,00 EUR	
Damastischdecke rund Tisch 150	2054	10,00 EUR			inklusive
Damastischdekce rund Tisch 180	2055	12,00 EUR			inklusive

Stühle



Event Klappstuhl
Bankettstuhl rot oder blau gepolstert
Z - Barhocker schwarz gepolstert

Name	Art. Nummer	Tagesmiete	jeder weitere Tag	Fr. - Mo. pauschal	Reinigung
Klappstuhl	2061	1,75 EUR	0,50 ER	2,50 EUR	
Bankettstuhl rot	2062	2,50 EUR	1,25 EUR	3,50 EUR	
Bankettstuhl blau	2062/1	2,50 EUR	1,25 EUR	3,50 EUR	
Husse weiss	2063	5,00 EUR			inklusive
Husse rot	2064	5,00 EUR			inklusive
Z - Barhocker	2066	3,00 EUR		4,00 EUR	

Hängesonnenschirm



Durchmesser: 300 cm, Höhe: 260 cm
schwarz oder beige je nach Verfügbarkeit

Name	Art. Nummer	Tagesmiete	jeder weitere Tag	Fr. - Mo. pauschal
Sonnenschirm	2070	15,00 EUR	5,00 EUR	22,50 EUR

Toilettenwagen

Toilettenwagen Komfort 6

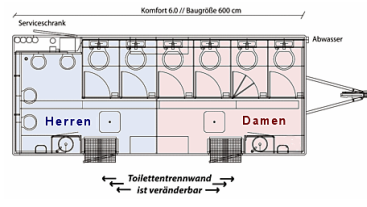

Maße Innen: 600 x 240 x 240 cm LxBxH

Damenabteil

- 3/5 Sitz-WC
- Schminkspiegel
- Edelstahlwaschbecken
- herauschwenkbarer Sicherheitstritte
- Dachentlüftung

Herrenabteil

- 1/3 Sitz-WC
- 4 Urinale
- Spiegel, Edelstahlwaschbecken
- herauschwenkbarer Sicherheitstritte

inklusive 20 m Frischwasserschlauch 1/2"

5 m Abwasserschlauch 100mm

20 m Stromkabel 230 Volt / CEE

Die Anschlüsse müssen nach der

Trinkwasserverordnung durchgeführt werden.
Es dürfen nur zugelassene Materialien nach DVWG/KTW verwendet werden.

Abwasseranschluss: HT Rohr 100mm.

Standfläche: Die Standfläche muss ebenerdig, gerade und befestigt sein. Des Weiteren sollte eine ungehinderte Zufahrt und ausreichend Wendemöglichkeit für das Zugfahrzeug gegeben sein.

Für die Übergabe und Rücknahme der Trailer muss der Standort besetzt sein.

Die entsprechenden Genehmigungen der ortsansässigen Behörde zum Einleiten der Fäkalien in den

Kanal sind durch den Mieter einzuholen.

Der Mieter haftet für die Dauer der Miete bis zur protokollierten Rückgabe für den/die Trailer.

Wir empfehlen daher, diese/diesem gegen Schäden aller Art, insbesondere gegen Brand, Wasser, Diebstahl und Vandalismus zu versichern.

Lieferung bis 25 km, Auf- und Abbau, Endreinigung inklusive.

Bei erheblicher Verschmutzung wird eine Sonderreinigung nach Aufwand berechnet.

Zusätzlich kann eine Blue-Box 90 l mit Zerhackerpumpe dazu gebucht werden, dann kann bis zu 70m weit oder 7m hoch gepumpt werden.

Name	Art. Nummer	Tagesmiete	jeder weitere Tag	Fr. - Mo. pauschal	1 Woche
Toilettenwagen	2080	375,00 EUR	160,00 EUR	650,00 EUR	975,00 EUR
Blue-Box 90	2082	75,00 EUR		175,00 EUR	250,00 EUR

Vertragsbedingungen

Vertragsbedingungen für Vermietgegenstände

1. Geltung der Bedingungen

Die Lieferung, Leistungen und Angebote des Vermieters erfolgen ausschließlich aufgrund dieser Vertragsbedingungen. Diese gelten somit auch für alle künftigen Geschäftsbeziehungen, auch wenn sie nicht nochmals ausdrücklich vereinbart werden. Spätestens mit der Entgegennahme der Ware oder Leistung gelten diese Bedingungen als angenommen. Gegenbestätigungen des Mieters unter Hinweis auf seine Geschäfts- oder Vertragsbedingungen wird hiermit widersprochen. Abweichungen von diesen Vertragsbedingungen sind nur wirksam, wenn der Vermieter Sie schriftlich bestätigt.

2. Angebot und Vertragsschluss

Die Angebote des Vermieters sind freibleibend und unverbindlich. Annahmeerklärungen und sämtliche Bestellungen bedürfen zur Rechtswirksamkeit der schriftlichen oder fernschriftlichen Bestätigung des Vermieters. Das gleiche gilt für Ergänzungen, Abänderungen oder Nebenabreden.

3. Mietzeit

3.1 Die auf den angegebenen Mietpreis bezogene Mietzeit beträgt, soweit nicht anders angegeben oder vereinbart, 1 Kalendertag einschließlich Empfangs- und Rückgabetag.

3.2 Bei verspäteter Rückgabe wird als Entschädigung jeweils für angefangene Tage ein weiterer Mietzeitraum von einem Kalendertag berechnet. Dem Mieter bleibt der Nachweis vorbehalten, dass dem Vermieter kein oder nur ein geringerer Schaden entstanden ist. Dem Vermieter bleibt der Nachweis vorbehalten, dass ihm tatsächlich ein höherer Schaden entstanden ist.

4. Mietpreis und Zahlungsbedingungen

4.1 Die angegebenen Mietpreise ergeben sich aus beigefügter Mietpreisliste für den Mietzeitraum gemäß Ziffer 3.1 und verstehen sich als Abholpreise.

4.2 Die angegebenen Mietpreise sind Stückpreise und gelten für einmalige Benutzung während der vereinbarten Mietzeit. Bei wiederholter Benutzung in der vereinbarten Mietzeit muss der Mieter dieses vorher bekanntgeben und es wird ein anderer Mietpreis vereinbart.

4.3 Werden längere Mietzeiten als in Ziffer 3, vorgesehen vereinbart, so gilt die vereinbarte Mietgebühr lt. Liste Preisangaben. Der Mietpreis ist grundsätzlich bei Übernahme der Mietgegenstände in bar oder per EC-Karte zahlbar.

Für Firmenkunden nach Vereinbarung auch auf Rechnung möglich, dann zahlbar innerhalb 5 Kalendertagen ab Rechnungsdatum.

5. Kautions, bei Selbstabholung

Vor Übernahme der Mietgegenstände hat der Mieter eine Kautions in Höhe von 150% des vereinbarten Mietpreises beim Vermieter zu hinterlegen. Die Kautions wird nicht verzinst. Sie wird dem Mieter zurückgegeben, sobald dieser sämtlichen seiner vertraglichen Verpflichtungen nachgekommen ist. Alternativ: Hinterlegung des gültigen Personalausweises.

Abweichende Vereinbarungen bedürfen können nur schriftlichen vereinbart werden.

6. Übergabe und Rückgabe

6.1 Die Anlieferung der Mietgegenstände versteht sich jeweils nur bis hinter die erste Tür und zu ebener Erde, wobei die erste halbe Arbeitsstunde im Preis inbegriffen ist. Jede weitere angefangene Arbeitsstunde wird mit dem jeweils gültigen Satz in Höhe von aktuell 30,00 EUR brutto berechnet.

6.2 Bei der Übernahme ist der Mieter verpflichtet, die Mietgegenstände auf Vollzähligkeit und Funktionstüchtigkeit zu überprüfen.
Spätere Beanstandungen finden keine Berücksichtigung.

6.3 Die Mietgegenstände sind in ordnungsgemäßem Zustand zurückgegeben. Werden die Mietgegenstände in ungereinigtem Zustand zurückgegeben, so wird ein Aufpreis auf den vereinbarten Mietpreis berechnet. Für ungereinigt zurückgelieferte Mietgegenstände berechnet der Vermieter dem Mieter einen Aufpreis von 40 % auf den Mietpreis. Dem Mieter bleibt der Nachweis vorbehalten, dass dem Vermieter kein oder nur ein geringerer Schaden entstanden ist. Dem Vermieter bleibt der Nachweis vorbehalten, dass ihm tatsächlich ein höherer Schaden entstanden ist.

6.4 Bei Rücklieferung oder Abholung der Mietgegenstände durch den Vermieter bzw. dessen beauftragte Person müssen die Mietgegenstände vollständig und zu ebener Erde transportfähig verpackt bereitstehen. Für die Vollständigkeit ist der Mieter verantwortlich. Kosten für möglicherweise notwendige spätere Abholfahrten gehen zu seinen Lasten.

6.5 Bei Rücklieferung oder Abholung ist die Zählung auf Vollständigkeit und die Prüfung auf Beschädigungen im Lager des Vermieters durchzuführen. Zählung vor Ort bei Abholung wird nur nach vorheriger ausdrücklicher schriftlicher Vereinbarung durchgeführt. Hierfür anfallende Zusatzkosten trägt der Mieter.

7. Haftung des Vermieters und des Mieters

7.1 Der Vermieter trägt die Gefahr der gewöhnlichen Abnutzung der Mietgegenstände. Liefer- und Leistungsverzögerungen aufgrund höherer Gewalt und aufgrund von Ereignissen, die dem Vermieter die Lieferung wesentlich erschweren oder unmöglich machen, hat der Vermieter auch bei verbindlich vereinbarten Fristen und Terminen nicht zu vertreten.

7.2 Entsteht ein Mangel der Mietsache nach Vertragsschluss, so haftet der Vermieter für daraus resultierende Schäden, soweit diese auf Vorsatz oder grober Fahrlässigkeit seiner gesetzlichen Vertreter oder Erfüllungsgehilfen beruhen. Bei leichter Fahrlässigkeit haftet der Vermieter beschränkt auf den nach der Art des Mietobjektes vorhersehbaren, vertragstypischen, unmittelbaren Durchschnittsschaden, maximal bis zu Höhe des Zehnfachen der Rechnungs- bzw. Angebotssumme. Gegenüber Unternehmern haftet der Vermieter bei leicht fahrlässiger Verletzung unwesentlicher Vertragspflichten nicht. Die vorstehende Haftungsbeschränkung gilt nicht für Schäden aus der Verletzung des Lebens, des Körpers oder der Gesundheit.

7.3 Bei Verschulden des Mieters hat dieser jeden Verlust, jede Beschädigung, jeden Unterschied sowie jeden Minderwert zu ersetzen. Fehlende bzw. beschädigte Teile werden mit dem in der Mietpreisliste angegebenen Verlustpreis dem Mieter berechnet.
Für Beschädigungen an Partyzelten hat der Mieter dem Vermieter den von Dritten in Rechnung gestellten Reparaturpreis, bzw. den Preis für Neuanschaffung, zu erstatten. Dem Mieter bleibt der Nachweis vorbehalten, dass dem Vermieter kein oder nur ein geringerer Schaden entstanden ist. Dem Vermieter bleibt der Nachweis vorbehalten, dass ihm tatsächlich ein höherer Schaden entstanden ist.

7.4 Der Mieter verpflichtet sich, alle notwendigen Vorschriften und behördlichen Auflagen zu beachten und notwendige Erlaubnisse einzuholen. Insoweit stellt er den Vermieter von jeglichen Ansprüchen frei.

8. Leistungsstörungen / vorzeitige Kündigung

8.1 Nach der Auftragserteilung kann der Mieter seine Bestellung bis zu Beginn der vereinbarten Mietperiode kündigen. Je nach Zeitpunkt der Kündigung ist der Vermieter berechtigt eine Stornogebühr gemäß folgender Staffel zu berechnen:

- bis 60 Tage vor Beginn der Mietperiode 40% - bis 30 Tage vor Beginn der Mietperiode 50%
- bis 10 Tage vor Beginn der Mietperiode 60%
- bei späterer Kündigung 90%

Dem Mieter bleibt der Nachweis vorbehalten, dass dem Vermieter kein oder nur ein geringerer Schaden entstanden ist. Dem Vermieter bleibt der Nachweis vorbehalten, dass ihm tatsächlich ein höherer Schaden entstanden ist. Solche Waren und/oder Dienstleistungen, die vom Vermieter für den Mieter bearbeitet und/oder beschafft wurden, werden dem Mieter zur freien Verfügung und in Rechnung gestellt.

8.2 Zeigt sich im Laufe der Mietzeit ein Mangel der Mietsache oder wird eine Maßnahme zum Schutz der Mietsache gegen eine nicht vorhergesehene Gefahr erforderlich, so hat der Mieter dies dem Vermieter unverzüglich schriftlich anzuzeigen. Das Gleiche gilt, wenn ein Dritter ein Recht an der Mietsache geltend macht.

8.3 Unterlässt der Mieter die Anzeige, so ist er dem Vermieter zum Ersatz des daraus entstehenden Schadens verpflichtet. Soweit der Vermieter infolge der Unterlassung der Anzeige nicht Abhilfe schaffen konnte, ist der Mieter nicht berechtigt, Mietminderung bei Sach- und Rechtsmängeln zu verlangen oder mangelbedingte Schadens- und Aufwendungsersatzansprüche geltend zu machen.

Ferner ist der Mieter nicht berechtigt, ohne die Bestimmung einer angemessenen Frist zur Abhilfe außerordentlich fristlos zu kündigen.

9. Gerichtsstand

Ist der Mieter Vollkaufmann, juristische Person des öffentlichen Rechts oder öffentlich rechtliches Sondervermögen, so ist der Hauptsitz des Vermieters ausschließlicher Gerichtsstand. Sollte eine Bestimmung in diesen Vertragsbedingungen für Mietgegenstände unwirksam sein oder werden, so wird hiervon die Wirksamkeit aller sonstigen Bestimmungen nicht berührt.

Stand 05.2016